

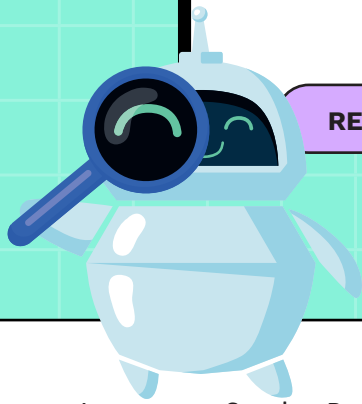

SANDRA BARÓN VALBUENA

RECTORA INSTITUCIÓN EDUCATIVA MIGUEL DE CERVANTES SAAVEDRA



La rectora Sandra Barón participa del programa de Tecnoacademia Tolima desde la actual vigencia, siendo la Institución Educativa que representa un actor importante en el proceso formativo, al estar vinculada de manera formal dentro de las alianzas interinstitucionales (Tecnoacademia – IE) y también como parte del ciclo formativo con el programa de articulación con la media.

Dentro su perspectiva directiva, refiere que la Tecnoacademia y su abordaje desde lo práctico a través de procesos de indagación, aprender a hacer sobre ciencia, tecnología e innovación para desarrollar pensamiento crítico y creativo, se convierte en un recurso de gran importancia para el aporte en la formación de los estudiantes. Ya que, incursionan en actividades a las cuales no tienen acceso en las instalaciones de la institución y además desarrollan su creatividad, competencia considerada de las más complejas de alcanzar con metodologías cotidianas de la escuela, y que la Institución Educativa aprovecha este espacio al no contar con la infraestructura de laboratorios de ciencias básicas, biotecnología, nanotecnología entre otros.

La manera como la Tecnoacademia aborda las temáticas de ciencia y tecnología, es la manera como debería hacerse desde las aulas de clase en las instituciones educativas, ya que ello conlleva a la motivación del estudiante por investigar y avanzar en lo que interesa, fortaleciendo así su talento y su proyecto de vida; estos cambios se ven reflejados

en la indagación y la apropiación de su formación académica a través de procesos autónomos.

También considera que la Tecnoacademia le aporta al estudiante elementos fundamentales para descubrir su talento, profundizar en él e incluso tener un proyecto de emprendimiento para su vida.

“Cuando se motiva a un estudiante a descubrir, indagar, hacer, innovar y crear, estamos fortaleciendo su proyecto de vida”.

También es importante el fortalecimiento del componente del ser, ya que los estudiantes aprenden a trabajar en equipo, a ser creativos, innovadores, características que los lleva a ser más empáticos y proactivos.

Por último, cabe resaltar que esta Institución es pionera en apoyar a los aprendices con el transporte, logro que se llevó a cabo gracias al Consejo Directivo de la institución, que asignó los recursos necesarios en el rubro de transporte de actividades complementarias consignadas en el PEI de la institución. Con lo que se pudo contratar y pagar el trayecto de ida de los estudiantes desde el colegio a la sede de Picaleña del SENA, el otro trayecto lo pagan los padres de familia que acogieron el proyecto, luego de haber expuesto las múltiples ventajas para sus hijos.

Por: Aura María Castro Nieto